POHON KINERJA

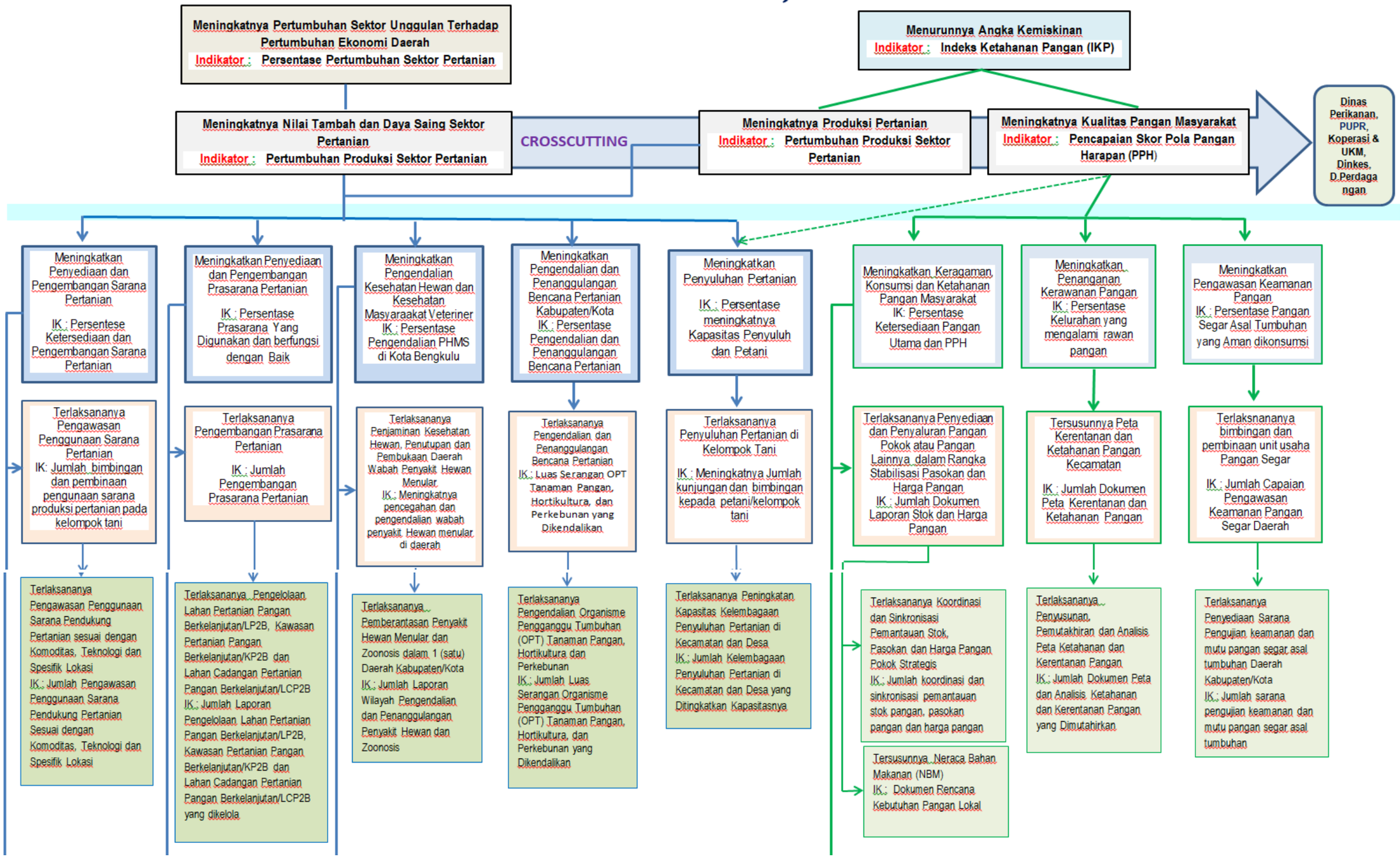

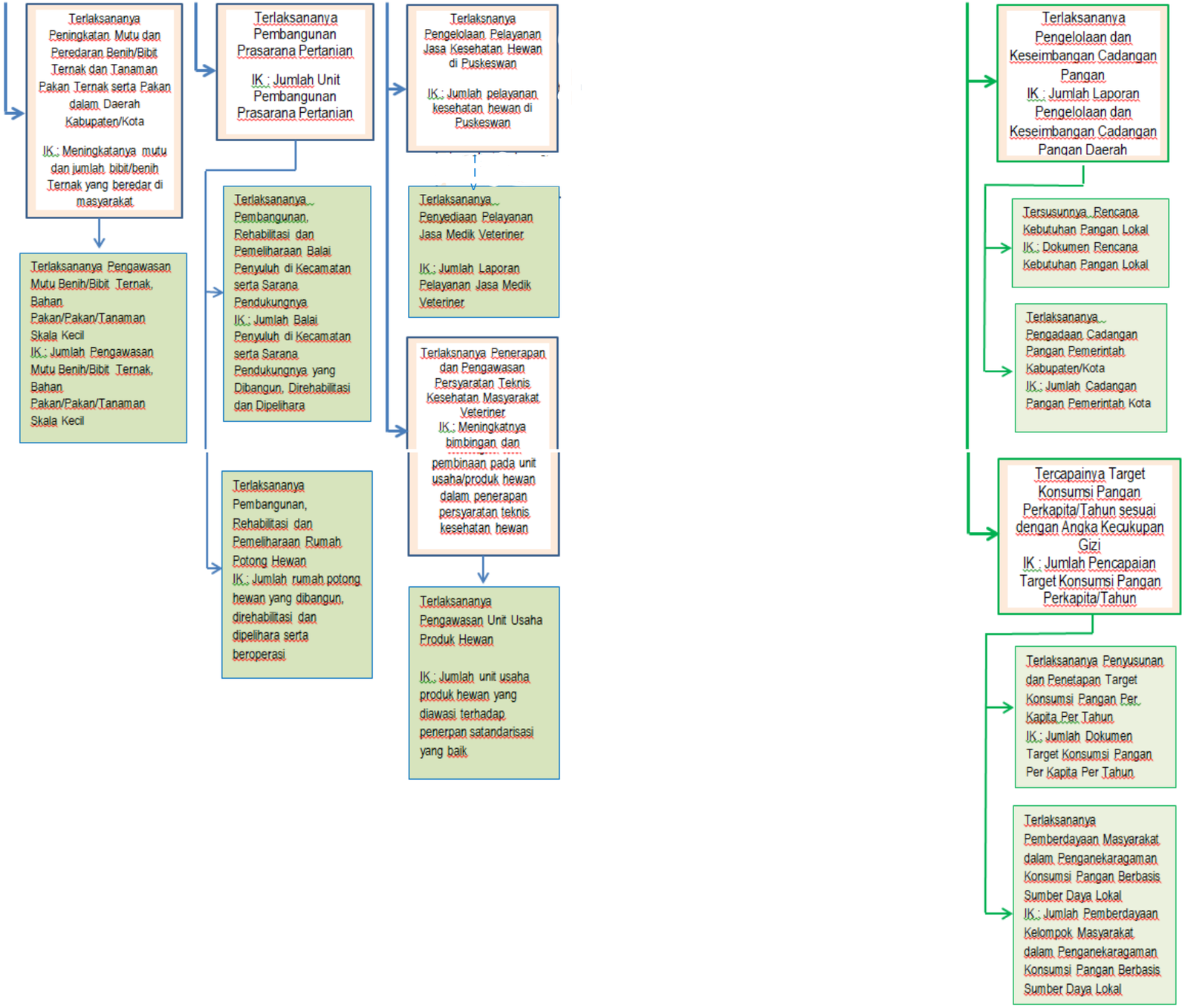
Terlaksananya Peningkatan Mutu dan Peredaran Benih/Bibit Ternak dan Tanaman Pakan Ternak serta Pakan dalam Daerah Kabupaten/Kota
IK : Meningkatanya mutu dan jumlah bibit/benih Ternak yang beredar di masyarakat
Terlaksananya Pengawasan Mutu Benih/Bibit Ternak, Bahan Pakan/Pakan/Tanaman Skala Kecil
IK : Jumlah Pengawasan Mutu Benih/Bibit Ternak, Bahan Pakan/Pakan/Tanaman Skala Kecil
Terlaksananya Pembangunan Prasarana Pertanian
IK : Jumlah Unit Pembangunan Prasarana Pertanian
Terlaksananya Pembangunan, Rehabilitasi dan Pemeliharaan Balai Penyuluh di Kecamatan serta Sarana Pendukungnya
IK : Jumlah Balai Penyuluh di Kecamatan serta Sarana Pendukungnya yang Dibangun, Direhabilitasi dan Dipelihara
Terlaksananya Pembangunan, Rehabilitasi dan Pemeliharaan Rumah Potong Hewan
IK : Jumlah rumah potong hewan yang dibangun, direhabilitasi dan dipelihara serta beroperasi
Terlaksnanya Pengelolaan Pelayanan Jasa Kesehatan Hewan di Puskeswan
IK : Jumlah pelayanan kesehatan hewan di Puskeswan
Terlaksananya Penyediaan Pelayanan Jasa Medik Veteriner
IK : Jumlah Laporan Pelayanan Jasa Medik Veteriner
Terlaksnanya Penerapan dan Pengawasan Persyaratan Teknis Kesehatan Masyarakat Veteriner
IK : Meningkatnya bimbingan dan pembinaan pada unit usaha/produk hewan dalam penerapan persyaratan teknis kesehatan hewan
Terlaksananya Pengawasan Unit Usaha Produk Hewan
IK : Jumlah unit usaha produk hewan yang diawasi terhadap penerpan satandarisasi yang baik
Terlaksananya Pengelolaan dan Keseimbangan Cadangan Pangan
IK : Jumlah Laporan Pengelolaan dan Keseimbangan Cadangan Pangan Daerah
Tersusunnya Rencana Kebutuhan Pangan Lokal
IK : Dokumen Rencana Kebutuhan Pangan Lokal
Terlaksananya Pengadaan Cadangan Pangan Pemerintah Kabupaten/Kota
IK : Jumlah Cadangan Pangan Pemerintah Kota
Tercapainya Target Konsumsi Pangan Perkapita/Tahun sesuai dengan Angka Kecukupan Gizi
IK : Jumlah Pencapaian Target Konsumsi Pangan Perkapita/Tahun
Terlaksananya Penyusunan dan Penetapan Target Konsumsi Pangan Per Kapita Per Tahun
IK : Jumlah Dokumen Target Konsumsi Pangan Per Kapita Per Tahun
Terlaksananya Pemberdayaan Masyarakat dalam Penganekaragaman Konsumsi Pangan Berbasis Sumber Daya Lokal
IK : Jumlah Pemberdayaan Kelompok Masyarakat dalam Penganekaragaman Konsumsi Pangan Berbasis Sumber Daya Lokal